

## โปรแกรมบริหารงานถึงน้ำแข็ง ประกอบด้วยรายละเอียดดังนี้

- ✚ ติดตั้งผู้ใช้งานและรหัสผ่าน
- ✚ ติดตั้งผู้ใช้งานเข้าทำงานระบบ
- ✚ ทะเบียนข้อมูลลูกค้า
- ✚ ทะเบียนข้อมูลพนักงาน
- ✚ ทะเบียนข้อมูลเจ้าหน้าที่
- ✚ สต็อกถังใหม่
- ✚ สต็อกถังหมუნเวียน (ถึงผ่านการใช้งานแล้ว)
- ✚ เบิกถังใหม่ไปยังสต็อกถังหมუნเวียน
- ✚ บันทึกลูกค้ายืมถึงน้ำแข็ง
- ✚ บันทึกการรับคืนถึงน้ำแข็ง
- ✚ บันทึกงานขายถึงน้ำแข็ง
- ✚ บันทึกรับชำระเงิน (กรณีขายเงินเชื่อ และทยอยจ่ายได้)
- ✚ บันทึกจัดซื้อถังเข้าสต็อกใหม่
- ✚ บันทึกชำระเงินเจ้าหน้าที่
- ✚ บันทึกการคืนถัง 4 กรณี

### รายงาน

- รายงานรายละเอียดลูกค้า
- รายงานรายละเอียดสต็อกถังใหม่
- รายงานรายละเอียดสต็อกถังหมუნเวียน
- รายงานการเบิกถังใหม่ไปยังสต็อกถังหมუნเวียนประจำวัน
- รายงานการยืมถังประจำวัน
- รายงานการยืมถัง Group ตามสายส่ง/ชนิดถัง
- รายงานการรับคืนถังประจำวัน
- รายงานขายถังประจำวัน
- รายงานรับชำระเงินประจำวัน
- รายงานจัดซื้อถังเข้าสต็อกใหม่
- รายงานชำระเงินเจ้าหน้าที่ประจำวัน
- รายงานลูกค้าค้างชำระเงิน
- รายงานครบกำหนดชำระเงินเจ้าหน้าที่

หน้าจอการใช้งานโปรแกรมมีดังนี้

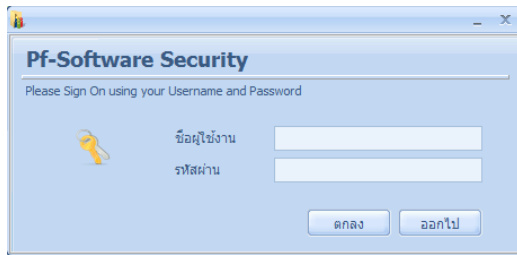

Login เข้าสู่ระบบก่อนใช้งาน

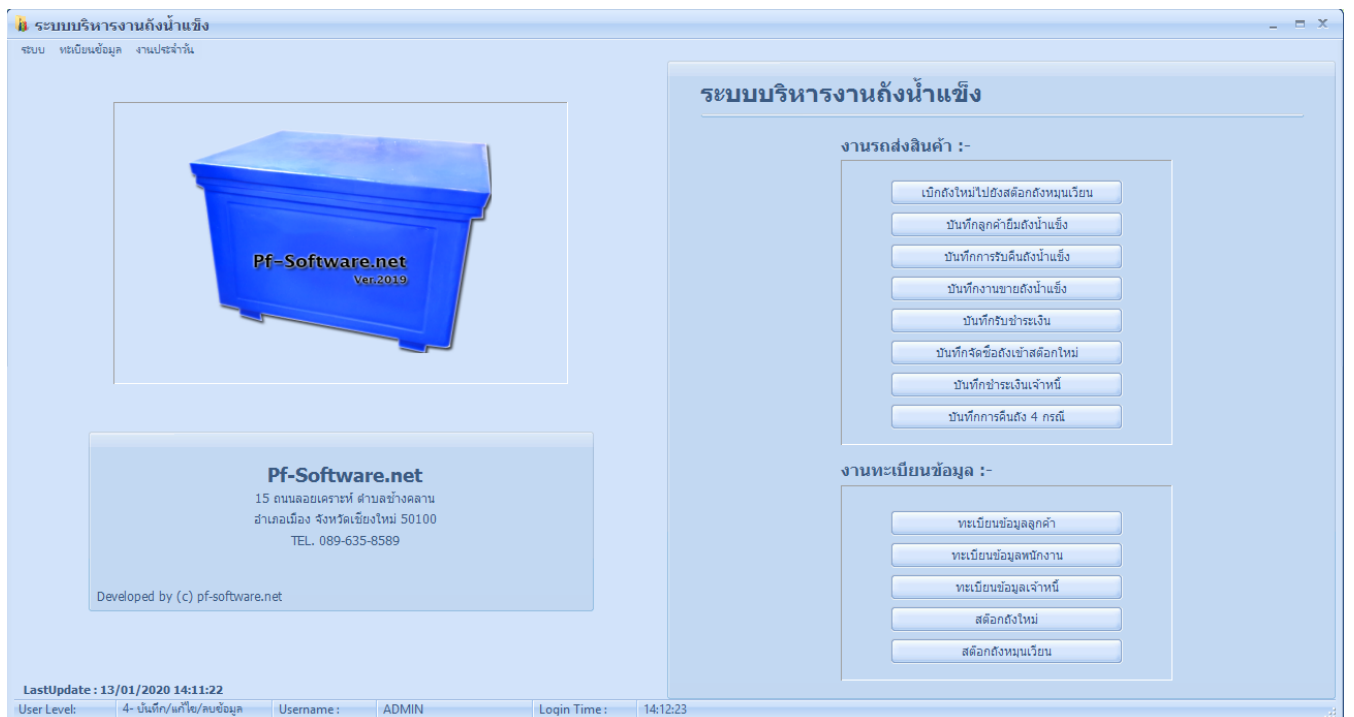

ติดตั้งผู้ใช้งานและรหัสผ่าน

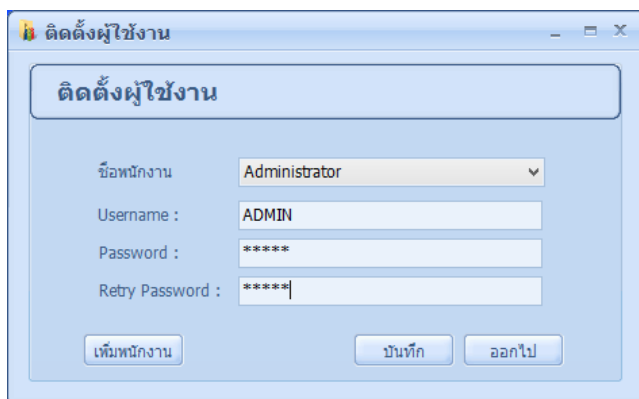

ติดตั้งผู้ใช้งานเข้าทำงานระบบ

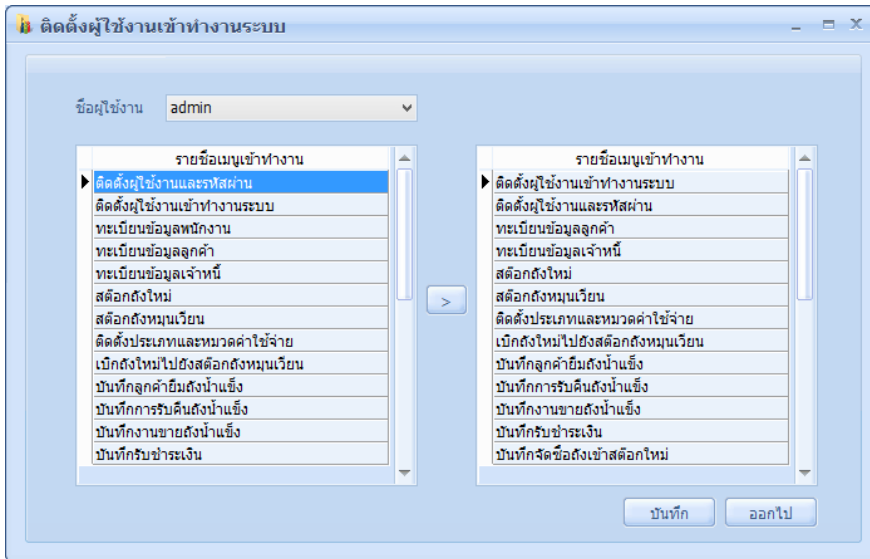

ตั้งสิทธิ์การใช้งานเพื่อให้พนักงานสามารถเข้าทำงานในระบบไหนได้บ้าง หากไม่มีการเลือกไว้ก็จะไม่สามารถเข้าใช้งานเมนูดังกล่าวได้

ทะเบียนข้อมูลลูกค้า

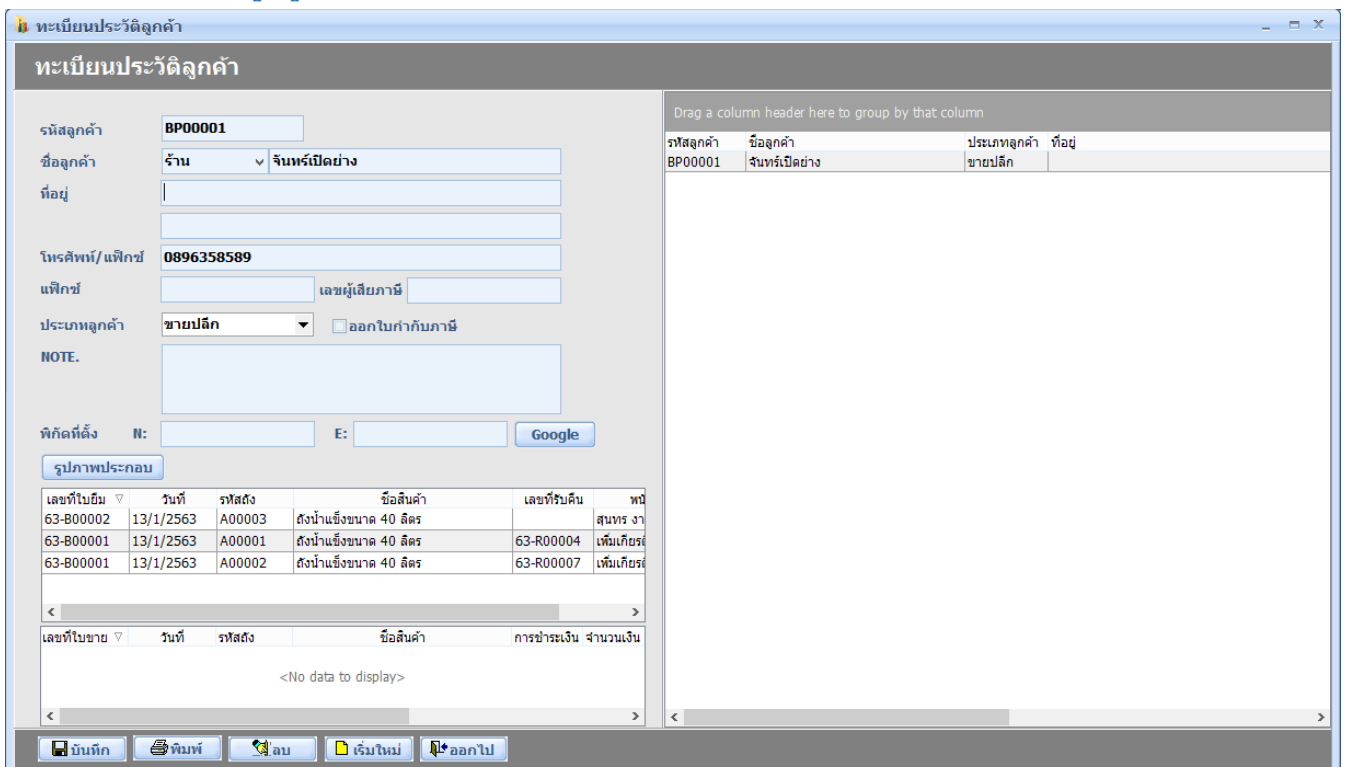

ทะเบียนข้อมูลลูกค้า สำหรับเก็บประวัติรายละเอียดลูกค้า รวมถึงพิกัด แล้วเปิดได้สถานที่ที่ตั้งได้จาก Google ได้ และประวัติการยืมถึงน้ำแข็ง และประวัติการขายให้ลูกค้ารายนี้

 ทะเบียนข้อมูลพนักงาน

ทะเบียนประวัติพนักงานใช้ระบบโปรแกรม

ทะเบียนประวัติพนักงานใช้ระบบโปรแกรม

รหัสพนักงาน

ชื่อพนักงาน

ตำแหน่ง

เบอร์โทรศัพท์

ระดับการใช้งาน

รหัสพนักงาน	ชื่อพนักงาน	ตำแหน่ง	โทร
▶AD-999	Administrator		

ระดับการใช้งาน

- 1- ตัวอย่าง
- 2- บันทึก
- 3- บันทึก/แก้ไข
- 4- บันทึก/แก้ไข/ลบข้อมูล

จัดเก็บรายละเอียดข้อมูลพนักงาน และเลือกระดับการใช้งาน

 ทะเบียนข้อมูลเจ้าหน้าที่

ระบบงานทะเบียนประวัติเจ้าหน้าที่

ระบบงานทะเบียนประวัติเจ้าหน้าที่

รหัสเจ้าหน้าที่

ชื่อเจ้าหน้าที่

ที่อยู่

โทรศัพท์

แฟกซ์

E-mail Address

Homepage

ติดต่อกับ

เครดิตชำระเงิน  วัน

ชื่อเจ้าหน้าที่	รหัสเจ้าหน้าที่	ติดต่อกับ
Pf-Software.net	AP001	

สต็อกถังใหม่

ทะเบียนสต็อกถังน้ำแข็งใหม่

ทะเบียนสต็อกถังน้ำแข็งใหม่

รหัสสินค้า: A00005  
รายการสินค้า: ถังน้ำแข็งขนาด 40 ลิตร  
หน่วยนับ: ถัง

ราคาซื้อล่าสุด: 1,400.00  
ราคาขาย: 1,600.00

คงเหลือ: 1.00

คงเหลือตามสินค้ารวม: 6.00

เลขที่ยืม	วันที่ยืมถึง	ชื่อลูกค้า	รหัสลูกค้า

Drag a column header here to group by that column

รหัสสินค้า	ชื่อสินค้า	ราคาขาย	คงเหลือ
A00005	ถังน้ำแข็งขนาด 40 ลิตร	1600	1
A00006	ถังน้ำแข็งขนาด 40 ลิตร	1600	1
A00007	ถังน้ำแข็งขนาด 40 ลิตร	1600	1
A00008	ถังน้ำแข็งขนาด 40 ลิตร	1600	1
A00009	ถังน้ำแข็งขนาด 40 ลิตร	1600	1
A00010	ถังน้ำแข็งขนาด 40 ลิตร	1600	1
A00001	ถังน้ำแข็งขนาด 40 ลิตร	1600	0
A00002	ถังน้ำแข็งขนาด 40 ลิตร	1600	0
A00003	ถังน้ำแข็งขนาด 40 ลิตร	1600	0
A00004	ถังน้ำแข็งขนาด 40 ลิตร	1600	0

6.00

บันทึก ลบ เริ่มใหม่ ออกไป

สต็อกถังหมวนเวียน

ทะเบียนสต็อกถังน้ำแข็งหมวนเวียน

ทะเบียนสต็อกถังน้ำแข็งหมวนเวียน

รหัสสินค้า: A00001  
รายการสินค้า: ถังน้ำแข็งขนาด 40 ลิตร  
หน่วยนับ: ถัง

ราคาซื้อล่าสุด: 1,400.00  
ราคาขาย: 1,600.00

คงเหลือ: 1.00 สถานะถังชำรุด:

คงเหลือตามสินค้ารวม: 3.00

เลขที่ยืม	วันที่ยืมถึง	ชื่อลูกค้า	รหัสลูกค้า

Drag a column header here to group by that column

รหัสสินค้า	ชื่อสินค้า	ราคาขาย	คงเหลือ	ชำรุด
A00001	ถังน้ำแข็งขนาด 40 ลิตร	1600	1	
A00002	ถังน้ำแข็งขนาด 40 ลิตร	1600	1	
A00004	ถังน้ำแข็งขนาด 40 ลิตร	1600	1	
A00003	ถังน้ำแข็งขนาด 40 ลิตร	1600	0	

3.00

บันทึก ลบ เริ่มใหม่ ออกไป

 เบิกถึงใหม่ไปยังสต็อกถังหมุนเวียน

เบิกถึงใหม่ไปยังสต็อกถังหมุนเวียน

เลขที่เบิก ==Auto==      ประจำวันที่ 13/01/2020

รหัสสินค้า

รายการถึงที่เบิก

รหัสถึง	ชื่อถึง
A00005	ถังน้ำแข็งขนาด 40 ลิตร

เลขที่เบิก	วันที่	รหัสถึง	ชื่อสินค้า	ยกเลิกมัด	ยกเลิกมัดโดย
63-00001	13/1/2563	A00003	ถังน้ำแข็งขนาด 40 ลิตร		
63-00001	13/1/2563	A00004	ถังน้ำแข็งขนาด 40 ลิตร		

ปุ่ม: พิมพ์, บันทึก, ลบ, เริ่มใหม่, ออกไป

**ใบเบิกถึงใหม่ไปยังสต็อกถังหมุนเวียน**

เลขที่ใบเบิก 63-00002

วันที่ 13/01/2563

รหัสสินค้า	รายการ
A00005	ถังน้ำแข็งขนาด 40 ลิตร

ออกโดย ADMIN

13/01/2020 14:25:22

ผู้อนุมัติ

**บันทึกลูกค้ายืมถังน้ำแข็ง**

**บันทึกลูกค้ายืมถังน้ำแข็ง**

เลขที่ใบยืม ==Auto==      ประจำวันที่ 13/01/2020

รหัสลูกค้า BP00001      ชื่อลูกค้า จันทร์เปิด่าง

ชื่อพนักงานส่ง มงคล คตซัง      รหัสพนักงานส่ง 006

รายละเอียดการยืม ขยายร้านใหญ่ขึ้น

สายส่ง สายข้างกลาง     

ยืมสินค้าจาก สติ๊กเกอร์เวียน

รหัสสินค้า

รายการยืม

รหัสส่ง	ชื่อส่ง
A00001	ถังน้ำแข็งขนาด 40 ลิตร

Drag a column header here to group by that column

เลขที่ใบยืม	วันที่	สายส่ง	สายส่ง	ชื่อลูกค้า	รหัสส่ง	ชื่อสินค้า	หน่วย
63-B00002	13/1/2563	สายข้างกลาง	สายข้างกลาง	จันทร์เปิด่าง	A00003	ถังน้ำแข็งขนาด 40 ลิตร	สุนทร งาม
63-B00001	13/1/2563	สายข้างกลาง	สายข้างกลาง	จันทร์เปิด่าง	A00001	ถังน้ำแข็งขนาด 40 ลิตร	เพิ่มเกียรติ
63-B00001	13/1/2563	สายข้างกลาง	สายข้างกลาง	จันทร์เปิด่าง	A00002	ถังน้ำแข็งขนาด 40 ลิตร	เพิ่มเกียรติ

**Pf-Software.net**  
15 ถนนลอยเคราะห์ ตำบลช้างกลาง อำเภอเมือง จังหวัดเชียงใหม่ 50100  
โทรศัพท์ 089-635-8589

**ใบยืมถังน้ำแข็ง**

เลขที่ใบยืม 63-B00003      สายส่ง สายข้างกลาง      วันที่ 13/01/2563  
ชื่อลูกค้า จันทร์เปิด่าง [BP00001]      พนักงานส่ง มงคล คตซัง  
รายละเอียดการยืม ขยายร้านใหญ่ขึ้น

---

รหัสส่ง	รายการถึง
A00001	ถังน้ำแข็งขนาด 40 ลิตร

---

ออกโดย ADMIN      13/01/2020 14:27:49      ลงชื่อ ..... ผู้ยืม

 **บันทึกการรับคืนถังน้ำแข็ง**

**บันทึกการคืนถังน้ำแข็ง**

เลขที่รับคืน: 63-R00007      ประจำวันที่: 13/01/2020

ค้นจากรหัสถัง:

ชื่อลูกค้า: **จันทร์เปิด่าง**      รหัสลูกค้า: BP00001

ชื่อพนักงานส่ง: **เพิ่มเกียรติ สุทธิสินธุ์**      รหัสพนักงาน: 001

อ้างอิงใบมี: 63-B00001

รายการถังที่ยืม

รหัสถัง	ชื่อถัง
A00002	ถังน้ำแข็งขนาด 40 ลิตร

เลขที่ใบมี	วันที่	ชื่อลูกค้า	รหัสถัง	ชื่อสินค้า	พนักงานส่ง	ยก
63-R00007	13/1/2563	จันทร์เปิด่าง	A00002	ถังน้ำแข็งขนาด 40 ลิตร	เพิ่มเกียรติ สุทธิสินธุ์	
63-R00006	13/1/2563	จันทร์เปิด่าง	A00002	ถังน้ำแข็งขนาด 40 ลิตร	เพิ่มเกียรติ สุทธิสินธุ์	X
63-R00005	13/1/2563	จันทร์เปิด่าง	A00001	ถังน้ำแข็งขนาด 40 ลิตร	เพิ่มเกียรติ สุทธิสินธุ์	
63-R00004	13/1/2563	จันทร์เปิด่าง	A00001	ถังน้ำแข็งขนาด 40 ลิตร	เพิ่มเกียรติ สุทธิสินธุ์	X
63-R00002	13/1/2563	จันทร์เปิด่าง	A00001	ถังน้ำแข็งขนาด 40 ลิตร	เพิ่มเกียรติ สุทธิสินธุ์	X
63-R00001	13/1/2563	จันทร์เปิด่าง	A00001	ถังน้ำแข็งขนาด 40 ลิตร	เพิ่มเกียรติ สุทธิสินธุ์	X

บันทึก:       บันทึก:       ลบ:       เริ่มใหม่:       ออกไป:

**Pf-Software.net**  
15 ถนนลอยเคราะห์ที่ ตำบลช้างกลาง อำเภอเมือง จังหวัดเชียงใหม่ 50100  
โทรศัพท์ 089-635-8589

**ใบรับคืนถังน้ำแข็ง**

เลขที่ใบรับคืน: 63-R00007      สายส่ง: **วันที่: 13/01/2563**

ชื่อลูกค้า: **จันทร์เปิด่าง [BP00001]**      พนักงานส่ง: **เพิ่มเกียรติ สุทธิสินธุ์**

อ้างอิงใบมี: 63-B00001

---

รหัสถัง: **A00002**      รายการถัง: **ถังน้ำแข็งขนาด 40 ลิตร**

---

ออกโดย: **ADMIN**      วันที่: **13/01/2020 14:28:35**      ลงชื่อ: \_\_\_\_\_ ผู้รับคืน



 บันทึกรายงานขายถังน้ำแข็ง

**บันทึกการขายถังน้ำแข็ง**

เลขที่ใบขาย ==Auto==      ประจำวันที่ 13/01/2020

รหัสลูกค้า BP00001      ชื่อลูกค้า จันทร์เป็ดย่าง

ชื่อพนักงานส่ง มงคล คตซิ่ง      รหัสพนักงาน 006

ขายสินค้าจาก สด๊กหม่นเวียน

รหัสสินค้า

รายการถังน้ำแข็ง :-

รหัสถัง	ชื่อถัง	จำนวนเงิน
A00002	ถังน้ำแข็งขนาด 40 ลิตร	1600

การชำระเงิน เงินสด      จำนวนเงิน 1,600.00

ส่วนลด(บาท)

รวมเป็นเงิน 1,600.00

Drag a column header here to group by that column

ยกเลิก	เลขที่ใบขาย	วันที่	ชื่อลูกค้า	พนักงานส่ง	การชำระเงิน	จำนวนเงิน	ชำระแล้ว
<No data to display>							

พิมพ์      บันทึก      ลบ      เริ่มใหม่      ออกไป

**Pf-Software.net**  
15 ถนนลอยเคราะห์ ตำบลช้างคลาน อำเภอเมือง จังหวัดเชียงใหม่ 50100  
โทรศัพท์ 089-635-8589

เลขที่ใบขาย 63-S00001      วันที่ 13/01/2563

ชื่อลูกค้า จันทร์เป็ดย่าง [BP00001]      พนักงานส่ง มงคล คตซิ่ง

รหัสถัง	รายการถัง	จำนวนเงิน
A00002	ถังน้ำแข็งขนาด 40 ลิตร	1,600.00

การชำระเงิน	เงินสด	รวมเป็นเงิน	1,600.00
		ส่วนลด	0.00
		รวมเป็นเงินทั้งสิ้น	1,600.00

ลงชื่อ ..... ผู้รับสินค้า      ลงชื่อ ..... ผู้รับเงิน

ออกโดย ADMIN      13/01/2020 14:30:15



🏠 บันทึกรับชำระเงิน

**บันทึกรับชำระเงิน**

เลขที่บิล ==Auto==      ประจำวันที่ 13/01/2020

คณจากรหัสส่ง A00004      เลขที่ใบขาย 63-S00002

ชื่อลูกค้า จันทร์เปิดย่าง      รหัสลูกค้า BP00001

เลขที่ใบขาย	วันที่	การชำระเงิน	จำนวนเงิน	ชำระแล้ว	วันที่ชำระเงิน	พนักงานส่ง
63-S00002	13/1/2563	เงินเชื่อ	1600	0		มงคล คดขิง

รวมเป็นเงินค่างชำระ **1,600.00**

รับชำระเงินจำนวน **1000**

Drag a column header here to group by that column

ยกเลิก	เลขที่บิล	วันที่	ยอดชำระเงิน	ยกเลิกโดย
<No data to display>				

**Pf-Software.net**  
15 ถนนลอยเคราะห์ ตำบลช้างคลาน อำเภอเมือง จังหวัดเชียงใหม่ 50100  
โทรศัพท์ 089-635-8589

**ใบเสร็จรับเงิน**

เลขที่รับเงิน 63-S00001      วันที่ 13/01/2563

ชื่อลูกค้า จันทร์เปิดย่าง [BP00001]

---

รับชำระเงินจำนวน      1,000.00

---

ออกโดย ADMIN      13/01/2020 14:32:45      ลงชื่อ ..... ผู้รับเงิน

**บันทึกรับชำระเงิน**

เลขที่บิล ==Auto==      ประจำวันที่ 13/01/2020

ค่านจากรหัสถึง A00004      เลขที่ใบขาย 63-S00002

ชื่อลูกค้า จันทร์เปิดย่าง      รหัสลูกค้า BP00001

เลขที่ใบขาย	วันที่	การชำระเงิน	จำนวนเงิน	ชำระแล้ว	วันที่ชำระเงิน	พนักงานส่ง
63-S00002	13/1/2563	เงินเชื่อ	1600	1000	13/1/2563	มงคล คคชิ่ง

รวมเป็นเงินค่างชำระ **600.00**

รับชำระเงินจำนวน **600**

บันทึก

บันทึก    ลบ    เริ่มใหม่    ออกไป

ยกเลิก	เลขที่บิล	วันที่	ยอดชำระเงิน	ยกเลิกโดย
	63-S00001	13/1/2563	1000	

**Pf-Software.net**  
 15 ถนนลอยเคราะห์ ตำบลช้างกลาง อำเภอเมือง จังหวัดเชียงใหม่ 50100  
 โทรศัพท์ 089-635-8589

**ใบเสร็จรับเงิน**

เลขที่รับเงิน      63-S00002      วันที่      13/01/2563

ชื่อลูกค้า      จันทร์เปิดย่าง [BP00001]

---

**รับชำระเงินจำนวน      600.00**

---

ออกโดย    ADMIN      13/01/2020 14:33:52      ลงชื่อ ..... ผู้รับเงิน

บันทึกจัดซื้อถึงเข้าสต็อกใหม่

ระบบงานจัดซื้อถึงเข้าสต็อก

ระบบงานจัดซื้อสินค้าคง

สอบถามสินค้าจากเจ้าหน้าที่  แสดงประวัติรายการจัดซื้อ

เลขที่จัดซื้อ 0000001/20 อ้างอิงบิลขาย

ชื่อเจ้าหน้าที่ PF-Software.net รหัสเจ้าหน้าที่ AP001

วันที่ซื้อเข้า 13/1/2563 เครดิตการชำระเงิน 10 ครบกำหนดวันที่ 23/1/2563 การชำระเงิน

ชื่อสินค้า  เลขตั้งเริ่มต้น 0 รหัสนำหน้า

หน่วยนับ  จำนวนรับเข้า 0 ราคาซื้อต่อหน่วย 0.00 ราคาขายต่อหน่วย 0.00

รหัสสินค้า	รายละเอียดสินค้า	หน่วยนับ	ราคาซื้อ	ราคาขาย	จำนวน	รวมทั้งสิ้น
A00001	ถังน้ำแข็งขนาด 40 ลิตร	ถัง	1400	1600	1	1400
A00002	ถังน้ำแข็งขนาด 40 ลิตร	ถัง	1400	1600	1	1400
A00003	ถังน้ำแข็งขนาด 40 ลิตร	ถัง	1400	1600	1	1400
A00004	ถังน้ำแข็งขนาด 40 ลิตร	ถัง	1400	1600	1	1400
A00005	ถังน้ำแข็งขนาด 40 ลิตร	ถัง	1400	1600	1	1400
A00006	ถังน้ำแข็งขนาด 40 ลิตร	ถัง	1400	1600	1	1400
A00007	ถังน้ำแข็งขนาด 40 ลิตร	ถัง	1400	1600	1	1400
A00008	ถังน้ำแข็งขนาด 40 ลิตร	ถัง	1400	1600	1	1400
A00009	ถังน้ำแข็งขนาด 40 ลิตร	ถัง	1400	1600	1	1400
A00010	ถังน้ำแข็งขนาด 40 ลิตร	ถัง	1400	1600	1	1400

หมายเหตุ test system รวมเป็นเงิน 14,000.00

บันทึกชำระเงินเจ้าหนี้

ระบบชำระเงินเจ้าหนี้

ชื่อเจ้าหนี้ PF-Software.net วันที่ชำระเงิน 13/01/2020

- แสดงรายการที่ยังไม่ได้ชำระเงิน

เลขที่จัดซื้อ	วันที่จัดซื้อ	วันครบกำหนด	เครดิต	อ้างอิงเลขที่	ยอดเงินทั้งสิ้น

- แสดงรายการที่เลือกชำระเงิน

เลขที่จัดซื้อ	วันที่จัดซื้อ	วันครบกำหนด	เครดิต	อ้างอิงเลขที่	ยอดเงินทั้งสิ้น

**บันทึกการคืนถึง 4 กรณี**

**บันทึกการคืนถึง 4 กรณี**

กรณีที่ 1    กรณีที่ 2    กรณีที่ 3    **กรณีที่ 4**

**กรณีที่ 1** ลูกค้าชำระเงินไม่ครบเลยกำหนดโรงงานยึดถึงคืนจะแบ่งเป็นไปคืนเงิน และคืนเงินบางส่วน(ลูกค้าขอขายคืนทางโรงงานจะดีราคารับซื้อตามสภาพ)

คำนจากรหัสส่ง     บิลขายเลขที่   
 ชื่อลูกค้า     รหัสลูกค้า   
 ยอดเงินซื้อ     ชำรมาแล้ว     ยอดเงินคงเหลือ   
 จำนวนเงินรับซื้อตามสภาพ

!!! ก่อนบันทึกทุกครั้งกรุณาตรวจสอบความถูกต้องด้วย เพราะไม่สามารถนำกลับมาใหม่ได้ !!!

บันทึก    เริ่มใหม่

ออกไป

วันที่	บิลขาย	รหัสส่ง	ชื่อลูกค้า	ยอดเงิน	ชำระแล้ว	เงินซื้อ

**บันทึกการคืนถึง 4 กรณี**

กรณีที่ 1    **กรณีที่ 2**    กรณีที่ 3    กรณีที่ 4

**กรณีที่ 2** ลูกค้าชำระเงินบางส่วนแล้วขอเปลี่ยนถึงจะนำเงินส่วนที่ชำระแล้ว มาโอนมาเป็นของถึงใบใหม่

คำนจากรหัสส่ง     บิลขายเลขที่   
 ชื่อลูกค้า     รหัสลูกค้า   
 ยอดเงินซื้อ     ชำรมาแล้ว     ยอดเงินคงเหลือ   
 จำนวนเงินรับซื้อตามสภาพ

หลังจากบันทึกขบวนการนี้ให้ ไปทำการขายถึงที่ต้องการเปลี่ยนตามปกติ แต่ราคาขาย ต้องหักออกตาม ช่องที่ชำระแล้ว

!!! ก่อนบันทึกทุกครั้งกรุณาตรวจสอบความถูกต้องด้วย เพราะไม่สามารถนำกลับมาใหม่ได้ !!!

บันทึก    เริ่มใหม่

ออกไป

วันที่	บิลขาย	รหัสส่ง	ชื่อลูกค้า	ยอดเงิน	ชำระแล้ว	เงินซื้อ

**บันทึกการคืนถึง 4 กรณี**

กรณีที่ 1    กรณีที่ 2    กรณีที่ 3    **กรณีที่ 4**

**กรณีที่ 4** ถึงที่ถูกขายไปแล้วลูกค้าชำระหมดแล้วแต่ต้องการขายคืนโรงงานรับซื้อคืน ราคาตามสภาพและตกลงกับลูกค้าเป็นรายๆไป

คำนจากรหัสส่ง     บิลขายเลขที่   
 ชื่อลูกค้า     รหัสลูกค้า   
 ยอดเงินซื้อ     ชำรมาแล้ว     ยอดเงินคงเหลือ   
 จำนวนเงินรับซื้อตามสภาพ

!!! ก่อนบันทึกทุกครั้งกรุณาตรวจสอบความถูกต้องด้วย เพราะไม่สามารถนำกลับมาใหม่ได้ !!!

บันทึก    เริ่มใหม่

ออกไป

วันที่	บิลขาย	รหัสส่ง	ชื่อลูกค้า	ยอดเงิน	ชำระแล้ว	เงินซื้อ

▪ รายงานรายละเอียดลูกค้า

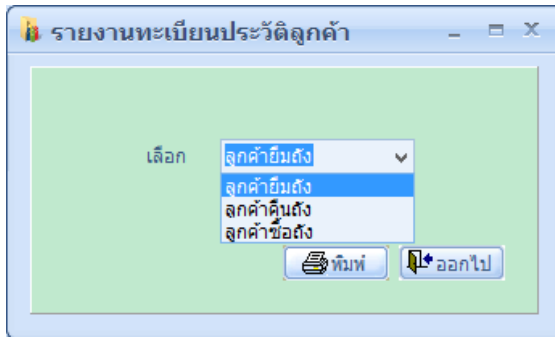

**รายงานทะเบียนประวัติลูกค้า ลูกค้ายืมถึง**

Page 1 of 1

13/01/2020 14:47:37

รหัสลูกค้า	ชื่อลูกค้า	ที่อยู่ / โทรศัพท์
BP00001	ร้านจันทร์เปิดย่าง	โทร.0896358589
<b>รวมทั้งสิ้น</b> 1    ราย		

**รายงานทะเบียนประวัติลูกค้า ลูกค้าคืนถึง**

Page 1 of 1

13/01/2020 14:48:03

รหัสลูกค้า	ชื่อลูกค้า	ที่อยู่ / โทรศัพท์
BP00001	ร้านจันทร์เปิดย่าง	โทร.0896358589
<b>รวมทั้งสิ้น</b> 1    ราย		

**รายงานทะเบียนประวัติลูกค้า ลูกค้าซื้อถึง**

Page 1 of 1

13/01/2020 14:48:18

รหัสลูกค้า	ชื่อลูกค้า	ที่อยู่ / โทรศัพท์
BP00001	ร้านจันทร์เปิดย่าง	โทร.0896358589
<b>รวมทั้งสิ้น</b> 1    ราย		

- รายงานรายละเอียดสต็อกถังใหม่

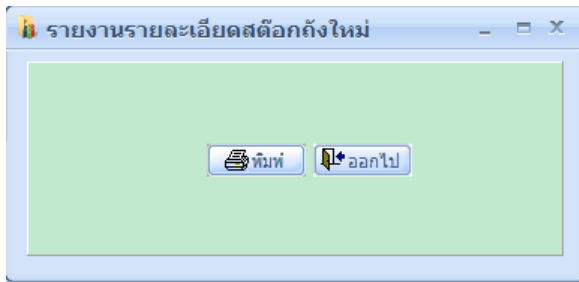

### รายงานรายละเอียดสต็อกถังใหม่

Page 1 of 1

13/01/2020 14:49:15

รายการสินค้า	หน่วยนับ	คงเหลือ
ถังน้ำแข็งขนาด 40 ลิตร	ถัง	5
<b>รวมทั้งสิ้น</b>	1 รายการ	<b>คงเหลือ 5</b>

- รายงานรายละเอียดสต็อกถังหมวนเวียน

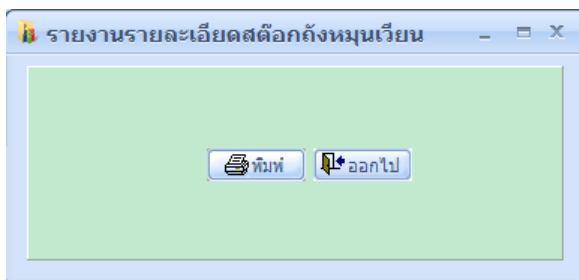

### รายงานรายละเอียดสต็อกถังหมวนเวียน

Page 1 of 1

13/01/2020 14:49:37

รายการสินค้า	หน่วยนับ	คงเหลือ
ถังน้ำแข็งขนาด 40 ลิตร	ถัง	1
<b>รวมทั้งสิ้น</b>	1 รายการ	<b>คงเหลือ 1</b>



- รายงานการเบิกถังใหม่ไปยังสต็อกถังหมุนเวียนประจำวัน

**รายงานการเบิกถังใหม่ประจำวัน**

ตั้งแต่วันที่ 13/1/2563

จนถึงวันที่ 13/1/2563

พิมพ์ ออกไป

**รายงานการเบิกถังใหม่ประจำวัน**

ตั้งแต่วันที่ : 13/01/2020 - 13/01/2020

Page 1 of 1

13/01/2020 14:50:10

ลำดับ	เลขที่ใบเบิก	วันที่	รหัสสินค้า	รายการสินค้า
1 )	63-00001	13/01/2020	A00003	ถังน้ำแข็งขนาด 40 ลิตร
2 )	63-00001	13/01/2020	A00004	ถังน้ำแข็งขนาด 40 ลิตร
3 )	63-00002	13/01/2020	A00005	ถังน้ำแข็งขนาด 40 ลิตร
<b>รวมทั้งสิ้น</b>		3	รายการ	

- รายงานการขี้มถังประจำวัน

**รายงานการขี้มถังประจำวัน**

ตั้งแต่วันที่ 13/1/2563

จนถึงวันที่ 13/1/2563

ชื่อลูกค้า

สายส่ง

พิมพ์ ออกไป

**รายงานการขี้มถังประจำวัน**

ตั้งแต่วันที่ : 13/01/2020 - 13/01/2020

Page 1 of 1

13/01/2020 14:50:47

ลำดับ	เลขที่ใบขี้ม	วันที่ขี้ม	เลขที่คืน	สายส่ง	รหัสสินค้า	รายการสินค้า	จากสต็อก	ชื่อลูกค้า	พวง.ส่ง
1 )	63-B00001	13/01/2020	63-R00004	สายข้างคกลาง	A00001	ถังน้ำแข็งขนาด 40 ลิตร	สต็อกใหม่	จันทร์เปิด่าง	เพิ่มเกียรติ สุทธิสินธุ์
2 )	63-B00001	13/01/2020	63-R00007	สายข้างคกลาง	A00002	ถังน้ำแข็งขนาด 40 ลิตร	สต็อกใหม่	จันทร์เปิด่าง	เพิ่มเกียรติ สุทธิสินธุ์
3 )	63-B00002	13/01/2020		สายข้างคกลาง	A00003	ถังน้ำแข็งขนาด 40 ลิตร	สต็อกหมุนเวียน	จันทร์เปิด่าง	สุนทร งามยิ่งไพศาล
4 )	63-B00003	13/01/2020		สายข้างคกลาง	A00001	ถังน้ำแข็งขนาด 40 ลิตร	สต็อกหมุนเวียน	จันทร์เปิด่าง	มงคล คตขัง
<b>รวมทั้งสิ้น</b>		4	รายการ						

- รายงานการยืมถัง Group ตามสายส่ง/ชนิดถัง

**รายงานการยืมถัง Group สายส่ง/ชนิดถัง**

ข้อมูล ณ วันที่: 13/1/2563

ชื่อลูกค้า: \_\_\_\_\_

สายส่ง: \_\_\_\_\_

สรุปตาม สายส่ง

พิมพ์    ออกไป

### รายงานการยืมถัง Group สายส่งและชนิดถัง

Page 1 of 1

ณ วันที่ : 13/01/2020

13/01/2020 14:52:39

ลำดับ	เลขที่ใบยืม	วันที่ยืม	สายส่ง	รหัสสินค้า	ชื่อลูกค้า	พวง.ส่ง
<b>สายส่ง สายข้างคลาน</b>						
<b>ถังน้ำแข็งขนาด 40 ลิตร</b>						
1 )	63-B00001	13/01/2020	สายข้างคลาน	A00001	จันทร์เปิดยาง	เพิ่มเกียรติ สุทธิสินธุ์
2 )	63-B00001	13/01/2020	สายข้างคลาน	A00002	จันทร์เปิดยาง	เพิ่มเกียรติ สุทธิสินธุ์
3 )	63-B00002	13/01/2020	สายข้างคลาน	A00003	จันทร์เปิดยาง	สุนทร งามยิ่งไพศาล
4 )	63-B00003	13/01/2020	สายข้างคลาน	A00001	จันทร์เปิดยาง	มงคล คตซัง
			<b>ถังน้ำแข็งขนาด 40 ลิตร</b>	<b>จำนวน</b>	<b>4</b>	<b>ถัง</b>
			<b>รวมสายส่ง สายข้างคลาน</b>	<b>จำนวน</b>	<b>4</b>	<b>ถัง</b>
<b>รวมทั้งสิ้น</b>		<b>4</b>	<b>ถัง</b>			

### รายงานสรุปการยืมถัง Group สายส่งและชนิดถัง

Page 1 of 1

ณ วันที่ : 13/01/2020

13/01/2020 14:52:52

ลำดับ	ชื่อถัง	จำนวน
<b>สายส่ง สายข้างคลาน</b>		
1 )	ถังน้ำแข็งขนาด 40 ลิตร	4
<b>รวมสายส่ง สายข้างคลาน</b>		<b>จำนวน 4 ถัง</b>
<b>รวมทั้งสิ้น</b>		<b>4 ถัง</b>

▪ รายงานการรับคืนถังประจำวัน

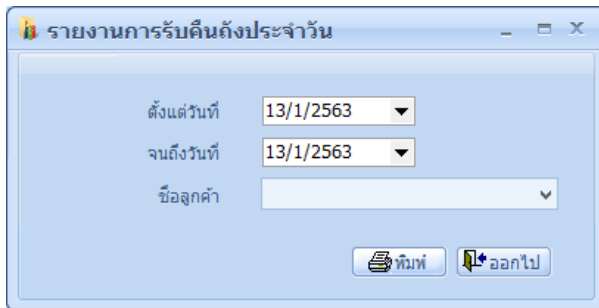

**รายงานการรับคืนถังประจำวัน**

ตั้งแต่วันที่ : 13/01/2020 - 13/01/2020

Page 1 of 1  
13/01/2020 14:53:38

ลำดับ	เลขที่ใบรับคืน	วันที่คืน	เลขที่ใบยืม	รหัสสินค้า	รายการสินค้า	ชื่อลูกค้า	พยางค์
1 )	63-R00005	13/01/2020	63-B00001	A00001	ถังน้ำแข็งขนาด 40 ลิตร	จันทร์เปิด่าง	เพิ่มเกียรติ สุทธิสินธุ์
2 )	63-R00007	13/01/2020	63-B00001	A00002	ถังน้ำแข็งขนาด 40 ลิตร	จันทร์เปิด่าง	เพิ่มเกียรติ สุทธิสินธุ์
<b>รวมทั้งสิ้น</b>		<b>2</b>	<b>รายการ</b>				

▪ รายงานการขายถังประจำวัน

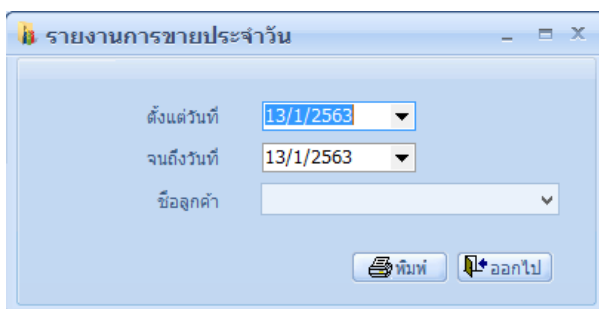

**รายงานการขายถังประจำวัน**

ตั้งแต่วันที่ : 13/01/2020 - 13/01/2020

Page 1 of 1  
13/01/2020 14:54:08

ลำดับ	เลขที่ซื้อขาย	วันที่ขาย	ชื่อลูกค้า	การชำระเงิน	รหัสสินค้า	ชื่อสินค้า	เงินสด	เงินเชื่อ	พยางค์
1 )	63-S00001	13/01/2020	จันทร์เปิด่าง	เงินสด	A00002	ถังน้ำแข็งขนาด 40 ลิตร	1,600		มงคล คตขัง
2 )	63-S00002	13/01/2020	จันทร์เปิด่าง	เงินเชื่อ	A00004	ถังน้ำแข็งขนาด 40 ลิตร		1,600	มงคล คตขัง
<b>รวมทั้งสิ้น</b>		<b>2</b>	<b>รายการ</b>		<b>รวมเป็นเงินทั้งสิ้น</b>		<b>1,600</b>	<b>1,600</b>	

▪ รายงานรับชำระเงินประจำวัน

**รายงานการรับชำระเงินประจำวัน**

ตั้งแต่วันที่ : 13/01/2020 - 13/01/2020

Page 1 of 1

13/01/2020 14:54:40

ลำดับ	เลขที่บิล	วันที่ขาย	ชื่อลูกค้า	จำนวนเงิน	
1 )	63-S00001	13/01/2020	จันทร์เปิดยาง	1,000	
2 )	63-S00002	13/01/2020	จันทร์เปิดยาง	600	
<b>รวมทั้งสิ้น</b>		<b>2</b>	<b>รายการ</b>	<b>รวมเป็นเงินทั้งสิ้น</b>	<b>1,600</b>

▪ รายงานจัดซื้อถังเข้าสต็อกใหม่

**รายงานการจัดซื้อสินค้าประจำวัน**

ตั้งแต่วันที่ : 13/01/2020 - 13/01/2020

Page 1 of 1

13/01/2020 14:55:12

ลำดับ	เลขที่จัดซื้อ	วันที่ขาย	รหัสสินค้า	รายการ	ยอดเงิน	@	จำนวนเงิน
1 )	0000001/20	13/01/2020	A00001	ถังน้ำแข็งขนาด 40 ลิตร	1,400	1	1,400
2 )	0000001/20	13/01/2020	A00002	ถังน้ำแข็งขนาด 40 ลิตร	1,400	1	1,400
3 )	0000001/20	13/01/2020	A00003	ถังน้ำแข็งขนาด 40 ลิตร	1,400	1	1,400
4 )	0000001/20	13/01/2020	A00004	ถังน้ำแข็งขนาด 40 ลิตร	1,400	1	1,400
5 )	0000001/20	13/01/2020	A00005	ถังน้ำแข็งขนาด 40 ลิตร	1,400	1	1,400
6 )	0000001/20	13/01/2020	A00006	ถังน้ำแข็งขนาด 40 ลิตร	1,400	1	1,400
7 )	0000001/20	13/01/2020	A00007	ถังน้ำแข็งขนาด 40 ลิตร	1,400	1	1,400
8 )	0000001/20	13/01/2020	A00008	ถังน้ำแข็งขนาด 40 ลิตร	1,400	1	1,400
9 )	0000001/20	13/01/2020	A00009	ถังน้ำแข็งขนาด 40 ลิตร	1,400	1	1,400
10 )	0000001/20	13/01/2020	A00010	ถังน้ำแข็งขนาด 40 ลิตร	1,400	1	1,400
<b>รวมทั้งสิ้น</b>		<b>10</b>	<b>รายการ</b>	<b>รวมเป็นเงินทั้งสิ้น</b>	<b>14,000</b>		<b>14,000</b>

- รายงานชำระเงินเจ้าหนี้ประจำวัน

**รายงานการรับชำระเงินเจ้าหนี้ประจำวัน**

Page 1 of 1

ตั้งแต่วันที่ : 13/01/2020 - 13/01/2020

13/01/2020 14:55:44

ลำดับ	เลขที่จัดซื้อ	วันที่ชำระ	อ้างอิงเลขเจ้าหนี้	ชื่อเจ้าหนี้	ยอดหนี้	ยอดชำระเงิน
1 )	0000001/20	13/01/2020		Pf-Software.net	14,000	14,000
<b>รวมทั้งสิ้น</b>		<b>1</b>	<b>รายการ</b>	<b>รวมเป็นเงินทั้งสิ้น</b>	<b>14,000</b>	<b>14,000</b>

สำหรับโปรแกรมบริหารงานโรงน้ำแข็ง เวอร์ชันใหม่นี้ สามารถรันบน Windows xp , 7 , 8 , 8.1 และ 10 (ทั้ง 32bits และ 64bits)

เรามีจำหน่ายใช้ได้ไม่จำกัดเครื่องและ User (ระบบ Network)

การติดตั้งส่งงาน ผ่านโปรแกรม Teamviewer ภายใน 1-2 ชม. หลังชำระเงิน

สนใจติดต่อสอบถามเพิ่มเติมได้ที่ โทร. 089-635-8589, 093-287-2244, 086-422-1588

สำหรับเงื่อนไขการบริการและติดตั้งระบบ ศึกษาได้จากหน้าเว็บไซต์



ราคา 9,500 บาท